Gemeente Zonhoven afdeling 1 sectie B

nr 126 D : kadastraal grond, "op de hoeve", groot 6 are 07 ca,
nr 127 D : kadastraal huis, "Hoeveweg 10", groot 4 are 74 ca,
nr 128 V : kadastraal weiland "op de hoeve", groot 32 are 40 ca,
volgens AAPD op naam van Werkende Handen

DENIS & KRISTIEN
licentiaat wiskunde — handelsingenieur
beëdigd landmeter — industrieel ingenieur bouwkunde
schatter onroerende goederen — vastgoedkundige- EPC - energieaudit
landmeters-experten, beëdigd door de Rechtbank van 1e Aanleg van Hasselt
LAN 04 0708 — LAN 04 0642
LANDMETINGSKANTOOR BALLET DENK
adres : Wijerstraat 116 — 3510 Spalbeek Hasselt

PRN=71066/****** : plan ref. nr.

Verkavelingsplan

doel en draagwijdte van dit plan :

Aanvraag van een omgevingsvergunning voor het verkavelen van grond in 2 loten voor open bebouwing + 1 lot voor ontsluiting der restanten.
Er werd rekening gehouden met de gekende plannen met name:
(P1) plan 71066-10089 Gillissen 2008 (A-H-E-D);

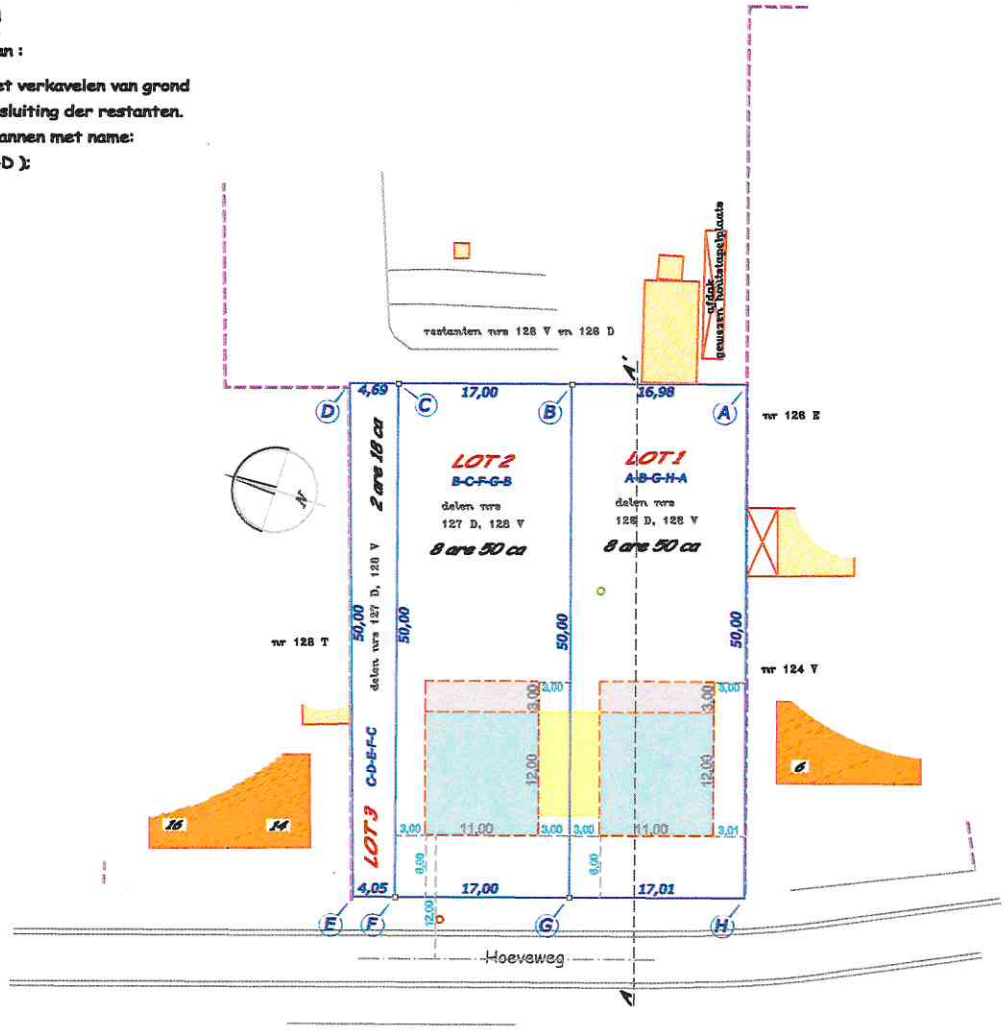

LEGENDE

Bestaande toestand

Eigendomsgrens en het gemeten meetgetal
A-B : Rijtuk van A naar B
A-B : cirkelboog met straal r
Omheining
Woning, stalling, constructie
BS gevonden paaltsen
BK brandkraan
EP elektrietetitarpaal
VB verkeersbord
OS ondersoekschouw
boom (stam)
brandkraan
ATB af te breken/te slopen

Ontwerpen toestand

NS te plaatsen paaltsen

coord lokaal stelsel M21039p3		
A	203,37	430,21 NG
B	193,20	446,39 NG
C	193,02	462,58 NG
D	191,59	467,04 NG
E	144,16	451,21 NG
F	145,39	447,35 NG
G	150,57	431,16 NG
H	155,75	414,96 NG
NG niet gematerialiseerd		

Alle grenzen zijn NG.
D-A, C-F en B-G zijn ontworpen grenzen.

Landmetingskantoor BALLET ** Wijerstraat 116 3510 SPALBEEK ** rekdif 25 21 01

Frederick Vaartjens

landmetingskantoor BALLET
Wijerstraat 116 te 3510 SPALBEEK
rekdif 25 21 01 denis
rekdif 87 31 02 kristien
mail: denis.ballet@skynet.be
mail: kristien.ballet@telenet.be

Origineel plan
Schaal 1/500

Gemeten en voorgesteld op 3 juni 2022
Kristien BALLET, landmeter-expert